

住宅の防犯対策を！

住宅を狙った侵入盗被害が県内全域で発生しています。

被害の多くは窓を割って侵入されているため、窓に補助錠や警報機等を設置して対策しましょう。

補助錠はサッシの上部に取り付けると効果的！

警報機

戸締まりよし！

補助錠よし！

補助錠等はホームセンター等で購入できます。詳しくは、最寄りの警察署生活安全課に相談してください。

ドロボウが嫌がる防犯カメラを設置しましょう



電気がついてるから部屋にだれか居るのかな…

上部に付いた補助錠は、外からだ手が届きにくいな…



 愛知県警察
AICHI POLICE

令和5年2月 生活安全総務課

窓の施錠は確実に！補助錠・警報機の設置

- ・ 就寝時や在宅時にも必ずカギをかけましょう。
- ・ 補助錠は、サッシの上部に取り付けた方が高い効果を得られます。
- ・ そのほか、窓の開閉に反応する警報機の設置を検討しましょう。

不在と思われない！

室内灯を常に点灯しておくなど不在と思われないようにしましょう。

病院 飲食店が狙われています！



嚴重な防犯対策を!!

夜間、休業日など不在となった病院、飲食店等でレジスターの釣銭や金庫等が盗まれています。窃盗グループは、ホームセキュリティを設置していても短時間のうちに犯行に及んでおり、被害を防止するためには更なる対策強化が必要です。

管理責任者



「防犯宣言」は、愛知県警察ホームページからダウンロードできます。📄



対策

- ◎ 管理者不在時には店舗内に現金を保管しない
- ◎ 現金を保管しない「防犯宣言」を掲示する
- ◎ ホームセキュリティを導入する
- ◎ 防犯カメラを設置し、撮影している旨を表示する
- ◎ 防犯性能の高い金庫（破壊や搬出に耐え得る性能を有する金庫）の活用や、ベースボードに金庫を固定する

二輪車の交通事故発生状況



愛知県内における令和4年中の二輪車(原動機付自転車・自動二輪車)に乗車中の交通事故死者数は**25人(前年比+2人)**、負傷者は**2,129人(前年比-83人)**でした。

過去5年間(平成30年~令和4年)

二輪車の死亡事故の特徴

法令違反

- ・ 二輪車の約9割に法令違反有り
- ・ 主な法令違反は、最高速度違反とハンドル操作の不適

年齢

- ・ 20歳代の死者が最も多い
- ・ 次いで50歳代、40歳代の死者が多い



事故類型

- ・ 約4割が単独事故で最も多い
- ・ 次いで、約3割が出合頭、約2割が右折と直進の事故

二輪車運転手の方へ

- 急いでいる時こそ、ゆとりのある運転に心掛け、安全な速度と確実なハンドル操作により安全運転に努めてください。
- 二輪車は、他の車両運転手から発見されにくいので、その動きに十分注意してください。

四輪車運転手の方へ

- 遠くに見える二輪車も、思ったよりも速く急接近することがありますので、右折する際は、対向の二輪車に気を付けてください。
- 見とおしの悪いカーブでは、二輪車が対向車線からはみ出してくるかもしれないと予測し、速度を控えた運転をしましょう。





「安心」して暮らせる「安全」な愛知に向けて

地域安全対策ニュース

令和5年2月7日

NO. 7



愛知県警察本部
生活安全総務課

愛知県内の車が狙われています!!

自動車盗(令和4年中)

全国ワースト1

認知件数

884件

(前年対比+18.7%)

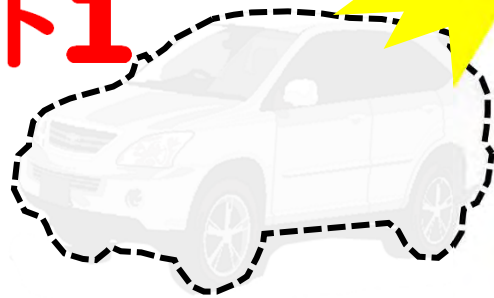

ないっ!!



特定の車種が狙われている

令和4年中

1位 ランクル(プラドを含む) 204台

2位 プリウス 148台

3位 レクサスLX 76台

被害の半数以上がこの3車種

※台数については、自動車盗以外の手口で盗まれたものを含めた手集計であり、認知件数とは異なります。また、今後見直される可能性があります。

施錠していても盗まれる

なぜ?

約9割が施錠した状態で被害

純正のセキュリティが無効化?!

(イモビライザー※、GPS等)

特殊な機器を用い車両のシステムに不正に侵入して盗む手口が横行していると考えられます。

※イモビライザー：キーと車のID照合によりエンジンを始動するシステム。

純正のセキュリティーのみに頼らず複数の防犯対策をしてください

純正のセキュリティーが無効化された場合に備え、追加のイモビライザーや警報装置、GPSの秘匿搭載等、複数の防犯対策を組み合わせる大切な車を守りましょう。

1つより2つ!!

2つより3つ!!!

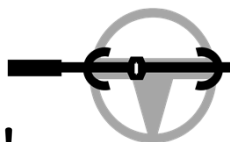

ハンドル固定装置



タイヤロック

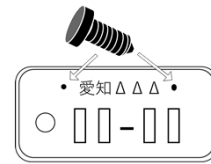

ナンバープレート
盗難防止ネジ



駐車場対策

さらに

踏み込んだ対策を!



追加のイモビライザー



周囲に異常を
知らせる警報装置



GPSの秘匿搭載